黒岩多貴子 水彩画原画展

京阪グループ沿線おでかけ情報誌「K PRESS」表紙イラストと花の世界

黒岩 多貴子(くろいわ たきこ)

水彩イラストを中心に、情報誌・雑貨・広告・ステーショナリー・カレンダーなどを制作

主な仕事

京阪グループ沿線おでかけ情報誌「K PRESS」表紙イラスト
サントリービール／パッケージイラストなど多数

著書

◆水彩画技法書『透明水彩で楽しむかわいい和風イラスト』（日貿出版社）
◆画集『京都・大阪・滋賀 水彩さんぽ』（せせらぎ出版）

個展歴

2018年 春季特別展「京都水彩散歩」（伏見京セラ美術館）
2017年 詩う水彩画展（東京銀座煉瓦画廊）
2015年 K PRESS 200号記念の展示（くずはモールと京阪電車 三条駅）
水彩画展（宇治「第10回みんなの水彩夢広場」会場）

計40点を展示します

同時開催

合田修二
「はりえ展」

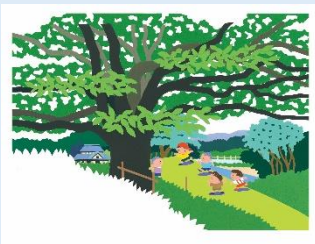

合田 修二(ごうだ しゅうじ)

主な仕事

篠山市環境関連イラスト、本の装幀やデザイン
サントリーワイン／パッケージイラストなど多数

著書

◆『高齢者福祉のふれあいイラスト＆四季の壁面』（ひかりのくに）
◆『花と野菜のカードづくり』（日貿出版社）

個展歴

2016年 ほのぼのはり絵と紙雑貨展（平和紙業ペーパーボイス大阪）など

香里ケ丘図書館

令和3年4月27日（火）～5月9日（日）

平日・土曜　9:00～21:00／日曜・祝日　9:00～17:00
（※最終日は15時まで）

場所：香里ケ丘図書館展示ギャラリー　☎：050-7102-3111

※状況により期間変更や、入場制限を行うこともあります。事前にお問い合わせください。

※新型コロナウイルス感染防止策として、マスクの着用、また入場時に手指の消毒にご協力をお願いいたします。

※申込不要（入場無料）
※開催中に記録のため写真撮影、広報等に公開することがございます。予めご了承ください。
※駐車場に限りがございますので、公共交通機関をご利用ください。

主催：枚方市立香里ケ丘図書館　指定管理者　図書館流通センター・長谷工コミュニティ共同事業体